

## Demonstrativo de Produção

### Hospital Estadual Dr. Alberto Rassi – HGG

| Internações Hospitalares   | Meta       | Janeiro    |
|----------------------------|------------|------------|
| Saídas Clínicas            | <b>147</b> | 120        |
| Saídas Cirúrgicas          | <b>595</b> | 445        |
| Saídas Cuidados Paliativos | <b>26</b>  | 12         |
| <b>TOTAL</b>               | <b>768</b> | <b>577</b> |

|                            |                 |   |
|----------------------------|-----------------|---|
| <b>Saídas Transplantes</b> | <b>sem meta</b> | 7 |
|----------------------------|-----------------|---|

| Atendimento Ambulatorial por Especialidade  | Meta            | Janeiro |
|---|-----------------|---------|
| Consultas Médicas (ofertadas)               | <b>Sem meta</b> | 17.641  |
| Consultas Multiprofissionais (ofertadas)    | <b>Sem meta</b> | 4.877   |
| Consulta odontológicas PNE (ofertados)      | <b>Sem meta</b> | 48      |
| Procedimentos odontológicos PNE (ofertados) | <b>Sem meta</b> | 369     |

Fonte: Escritório da Qualidade

|   |               |                |
|---|---------------|----------------|
| Consultas Médicas <b>(realizadas)</b>                                   | <b>9.500</b>  | 8.698          |
| Consultas Multiprofissionais <b>(realizadas)</b>                        | <b>3.600</b>  | 2.889          |
| Sessões Multiprofissionais na atenção especializada <b>(realizadas)</b> | <b>900</b>    | 4.817          |
| Consulta odontológicas PNE <b>(realizados)</b>                          | <b>48</b>     | 49             |
| Procedimentos odontológicos PNE <b>(realizados)</b>                     | <b>120</b>    | 369            |
| <b>TOTAL</b>  | <b>14.168</b> | <b>16.822</b>  |
|   |               |                |
| <b>Cirurgias Programadas Gerais</b>                                     | <b>Meta</b>   | <b>Janeiro</b> |
| Cirurgias Programadas Gerais  | <b>595</b>    | 437            |
|   |               |                |
| <b>Procedimentos de Hemodinâmica</b>                                    | <b>Meta</b>   | <b>Janeiro</b> |
| <b>TOTAL</b>  | <b>30</b>     | 49             |
|   |               |                |
| <b>SADTE externo</b>  | <b>Meta</b>   | <b>Janeiro</b> |
| <b>TOTAL</b>  | <b>5.350</b>  | 11.731         |

Fonte: Escritório da Qualidade

## Série Histórica de Produção Hospitalar

| Produção Mensal de Consultas Ambulatoriais Realizadas |               |                |                |                |                |                |                |                |               |                |                |                |                |               |
|---|---------------|----------------|----------------|----------------|----------------|----------------|----------------|----------------|---------------|----------------|----------------|----------------|----------------|---------------|
| Mês   | 2012          | 2013           | 2014           | 2015           | 2016           | 2017           | 2018           | 2019           | 2020          | 2021           | 2022           | 2023           | 2024           | 2025          |
| Janeiro   | -             | 8.829          | 8.177          | 7.425          | 8.000          | 9.965          | 11.032         | 11.536         | 16.603        | 17.793         | 12.348         | 11.669         | 13.949         | 16.404        |
| Fevereiro   | -             | 8.877          | 9.579          | 7.689          | 8.480          | 10.475         | 10.117         | 13.627         | 14.347        | 17.033         | 12.119         | 12.864         | 15.256         |               |
| Março   | 5.266         | 10.313         | 8.346          | 8.900          | 11.529         | 10.936         | 13.161         | 19.533         | 13.696        | 10.902         | 13.814         | 16.428         | 15.272         |               |
| Abril   | 9.332         | 11.130         | 7.300          | 7.913          | 9.693          | 11.022         | 12.028         | 19.044         | 2.689         | 8.072          | 12.792         | 11.162         | 14.135         |               |
| Maiο  | 10.695        | 9.476          | 8.497          | 8.996          | 9.389          | 10.604         | 11.505         | 19.472         | 3.515         | 10.141         | 11.956         | 13.200         | 14.091         |               |
| Junho   | 9.702         | 8.913          | 7.805          | 8.985          | 11.313         | 9.867          | 11.658         | 15.565         | 4.406         | 10.725         | 10.610         | 14.487         | 14.288         |               |
| Julho   | 7.901         | 7.568          | 8.369          | 9.169          | 10.248         | 9.046          | 10.537         | 18.568         | 4.415         | 14.328         | 11.550         | 11.499         | 14.402         |               |
| Agosto  | 10.577        | 9.352          | 9.560          | 9.768          | 13.979         | 13.490         | 12.399         | 18.410         | 4.437         | 17.149         | 14.919         | 16.211         | 16.009         |               |
| Setembro  | 8.978         | 9.785          | 9.369          | 9.437          | 13.204         | 11.691         | 11.686         | 20.067         | 5.867         | 17.383         | 12.606         | 13.266         | 14.260         |               |
| Outubro   | 10.092        | 10.076         | 8.936          | 9.270          | 9.854          | 11.555         | 11.701         | 19.805         | 7.256         | 15.075         | 12.890         | 13.075         | 15.873         |               |
| Novembro  | 9.680         | 8.280          | 8.590          | 9.737          | 14.090         | 12.651         | 14.002         | 19.982         | 6.933         | 14.064         | 13.765         | 13.981         | 13.411         |               |
| Dezembro  | 7.894         | 7.619          | 7.188          | 8.359          | 10.446         | 11.019         | 10.769         | 16.982         | 9.773         | 18.301         | 11.812         | 12.842         | 13.800         |               |
| <b>TOTAL</b>  | <b>90.117</b> | <b>110.218</b> | <b>101.716</b> | <b>105.648</b> | <b>130.225</b> | <b>132.321</b> | <b>140.595</b> | <b>212.591</b> | <b>93.937</b> | <b>170.966</b> | <b>151.181</b> | <b>160.684</b> | <b>174.746</b> | <b>16.404</b> |
| <b>Média</b>  | <b>9.486</b>  | <b>9.185</b>   | <b>8.476</b>   | <b>8.804</b>   | <b>10.852</b>  | <b>11.027</b>  | <b>11.716</b>  | <b>17.716</b>  | <b>7.828</b>  | <b>14.247</b>  | <b>12.598</b>  | <b>13.390</b>  | <b>14.562</b>  | <b>16.404</b> |

Fonte: Escritório da Qualidade

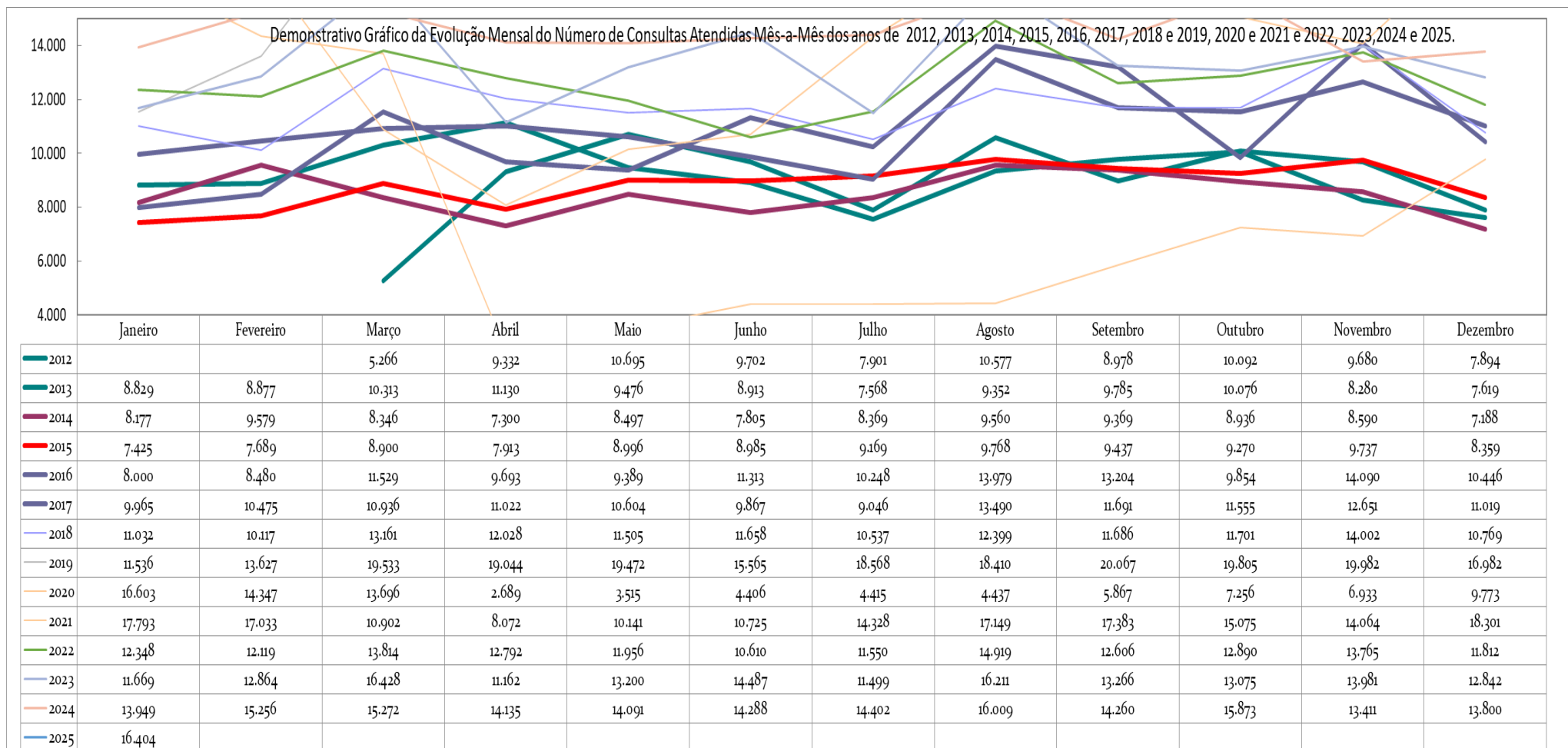

Fonte: Escritório da Qualidade

| Produção Mensal de Consultas Ambulatoriais Ofertadas |               |                |                |                |               |
|--|---------------|----------------|----------------|----------------|---------------|
| Mês  | 2021          | 2022           | 2023           | 2024           | 2025          |
| Janeiro  |               | 18.594         | 16.243         | 15.416         | 22.518        |
| Fevereiro  |               | 16.961         | 13.963         | 14.379         |               |
| Março  |               | 17.474         | 18.715         | 15.016         |               |
| Abril  |               | 16.765         | 13.811         | 17.417         |               |
| Maiο   |               | 18.100         | 15.699         | 15.145         |               |
| Junho  |               | 17.214         | 18.267         | 15.984         |               |
| Julho  |               | 16.582         | 15.586         | 15.548         |               |
| Agosto   |               | 18.659         | 18.722         | 18.535         |               |
| Setembro   |               | 17.397         | 15.618         | 17.253         |               |
| Outubro  | 15.329        | 16.019         | 15.646         | 17.150         |               |
| Novembro   | 14.267        | 15.980         | 14.891         | 18.284         |               |
| Dezembro   | 20.079        | 17.245         | 14.867         | 14.155         |               |
| <b>TOTAL</b>   | <b>49.675</b> | <b>206.990</b> | <b>192.028</b> | <b>194.282</b> | <b>22.518</b> |
| <b>Média</b>   | <b>16.558</b> | <b>17.249</b>  | <b>16.002</b>  | <b>16.190</b>  | <b>22.518</b> |

Fonte: Escritório da Qualidade

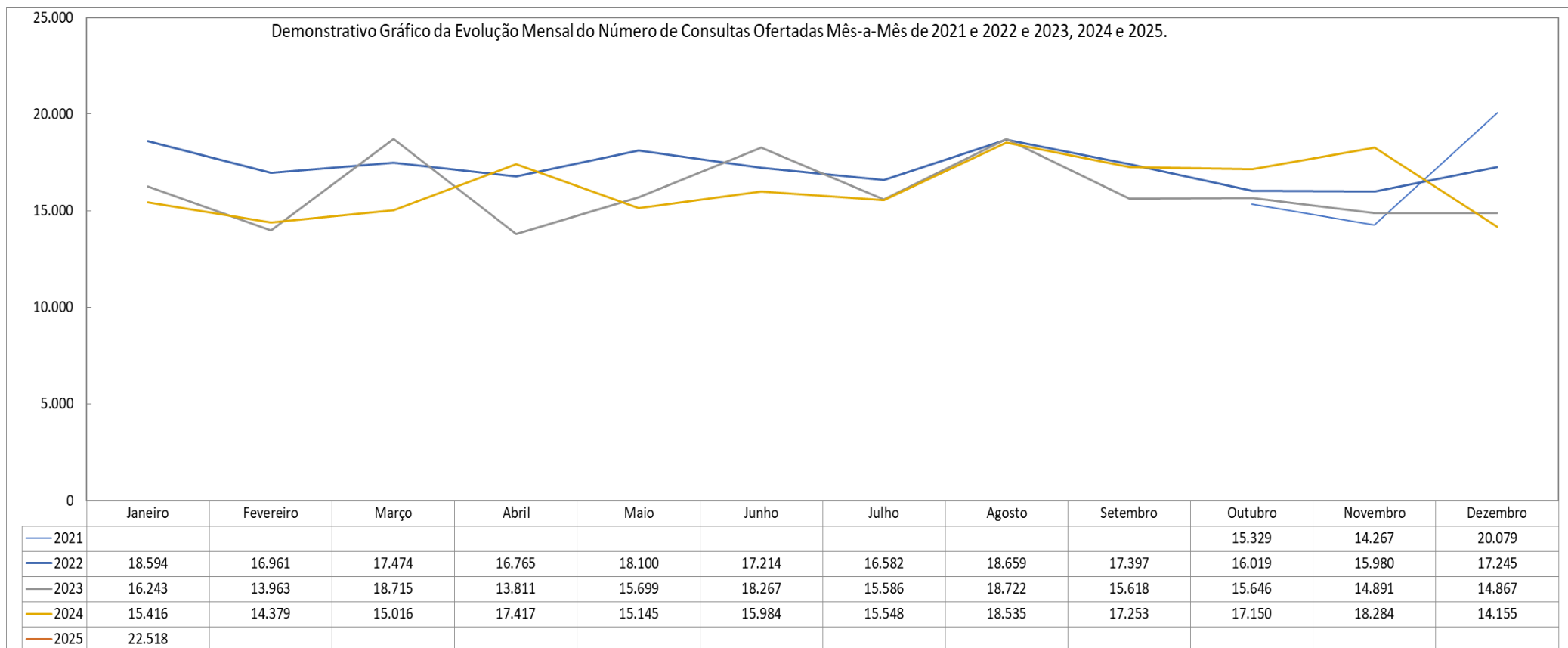

Fonte: Escritório da Qualidade

**Produção Mensal do Total de Cirurgias incluindo hemodinâmica**

|              | 2012         | 2013         | 2014         | 2015         | 2016         | 2017         | 2018         | 2019         | 2020         | 2021         | 2022         | 2023         | 2024         | 2025       |
|--------------|--------------|--------------|--------------|--------------|--------------|--------------|--------------|--------------|--------------|--------------|--------------|--------------|--------------|------------|
| Jan          |              | 348          | 302          | 276          | 415          | 454          | 520          | 573          | 595          | 550          | 360          | 576          | 494          | 486        |
| Fev          |              | 308          | 305          | 280          | 356          | 438          | 478          | 597          | 518          | 659          | 408          | 509          | 471          |            |
| Mar          | 184          | 412          | 323          | 436          | 488          | 521          | 546          | 598          | 550          | 418          | 680          | 721          | 498          |            |
| Abr          | 328          | 466          | 328          | 413          | 422          | 468          | 564          | 707          | 242          | 316          | 543          | 520          | 532          |            |
| Mai          | 357          | 355          | 322          | 498          | 428          | 590          | 634          | 718          | 300          | 355          | 618          | 667          | 491          |            |
| Jun          | 353          | 367          | 298          | 490          | 470          | 526          | 576          | 582          | 296          | 422          | 548          | 533          | 515          |            |
| Jul          | 383          | 410          | 311          | 537          | 426          | 507          | 651          | 736          | 282          | 518          | 549          | 515          | 535          |            |
| Ago          | 450          | 420          | 329          | 539          | 562          | 555          | 663          | 811          | 285          | 625          | 704          | 723          | 549          |            |
| Set          | 364          | 331          | 353          | 502          | 488          | 501          | 588          | 700          | 307          | 629          | 634          | 518          | 568          |            |
| Out          | 420          | 338          | 390          | 489          | 416          | 505          | 563          | 705          | 329          | 578          | 572          | 506          | 536          |            |
| Nov          | 389          | 311          | 379          | 482          | 481          | 526          | 505          | 653          | 411          | 555          | 543          | 510          | 448          |            |
| Dez          | 303          | 250          | 340          | 325          | 439          | 476          | 437          | 511          | 425          | 462          | 519          | 487          | 462          |            |
| <b>TOTAL</b> | <b>3.531</b> | <b>4.316</b> | <b>3.980</b> | <b>5.267</b> | <b>5.391</b> | <b>6.067</b> | <b>6.725</b> | <b>7.891</b> | <b>4.540</b> | <b>6.087</b> | <b>6.678</b> | <b>6.785</b> | <b>6.099</b> | <b>486</b> |
| <b>Média</b> | <b>372</b>   | <b>360</b>   | <b>332</b>   | <b>439</b>   | <b>449</b>   | <b>506</b>   | <b>560</b>   | <b>658</b>   | <b>378</b>   | <b>507</b>   | <b>557</b>   | <b>565</b>   | <b>508</b>   | <b>486</b> |

Fonte: Escritório da Qualidade

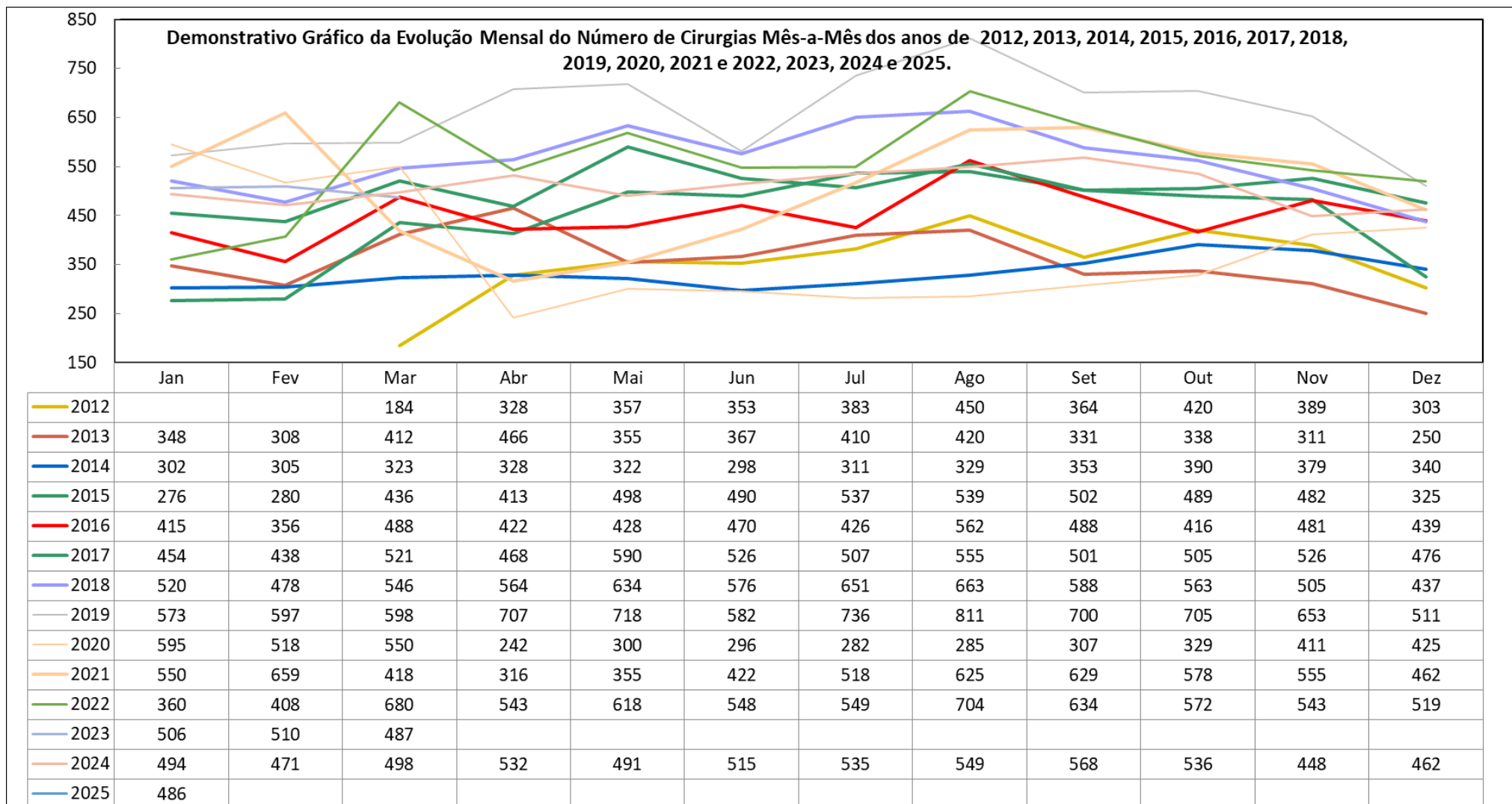

Fonte: Escritório da Qualidade



**Produção Mensal de Internações**

|              | 2012         | 2013         | 2014         | 2015         | 2016         | 2017         | 2018         | 2019          | 2020         | 2021         | 2022         | 2023         | 2024         | 2025       |
|--------------|--------------|--------------|--------------|--------------|--------------|--------------|--------------|---------------|--------------|--------------|--------------|--------------|--------------|------------|
| Jan          |              | 472          | 571          | 476          | 552          | 631          | 738          | 862           | 811          | 736          | 557          | 751          | 637          | 531        |
| Fev          |              | 460          | 630          | 490          | 439          | 608          | 606          | 730           | 668          | 835          | 571          | 622          | 572          |            |
| Mar          | 436          | 594          | 577          | 529          | 522          | 676          | 725          | 763           | 679          | 506          | 713          | 779          | 646          |            |
| Abr          | 431          | 658          | 593          | 438          | 669          | 637          | 793          | 883           | 394          | 487          | 615          | 660          | 621          |            |
| Mai          | 459          | 673          | 584          | 722          | 628          | 763          | 796          | 867           | 442          | 459          | 753          | 803          | 665          |            |
| Jun          | 482          | 680          | 529          | 630          | 604          | 639          | 791          | 785           | 422          | 573          | 704          | 673          | 665          |            |
| Jul          | 475          | 599          | 549          | 593          | 646          | 726          | 826          | 913           | 406          | 670          | 714          | 769          | 689          |            |
| Ago          | 587          | 690          | 563          | 584          | 698          | 694          | 840          | 980           | 411          | 773          | 821          | 769          | 712          |            |
| Set          | 517          | 572          | 582          | 580          | 646          | 692          | 758          | 864           | 401          | 751          | 786          | 570          | 669          |            |
| Out          | 572          | 535          | 607          | 695          | 636          | 730          | 720          | 844           | 429          | 782          | 745          | 638          | 656          |            |
| Nov          | 546          | 593          | 555          | 689          | 655          | 701          | 590          | 820           | 563          | 692          | 702          | 598          | 502          |            |
| Dez          | 542          | 675          | 548          | 499          | 597          | 673          | 651          | 710           | 507          | 619          | 668          | 613          | 557          |            |
| <b>TOTAL</b> | <b>5.047</b> | <b>7.201</b> | <b>6.888</b> | <b>6.925</b> | <b>7.292</b> | <b>8.170</b> | <b>8.834</b> | <b>10.021</b> | <b>6.133</b> | <b>7.883</b> | <b>8.349</b> | <b>8.245</b> | <b>7.591</b> | <b>531</b> |
| <b>Média</b> | <b>505</b>   | <b>600</b>   | <b>574</b>   | <b>577</b>   | <b>608</b>   | <b>681</b>   | <b>736</b>   | <b>835</b>    | <b>511</b>   | <b>657</b>   | <b>696</b>   | <b>687</b>   | <b>633</b>   | <b>531</b> |

Fonte: Escritório da Qualidade

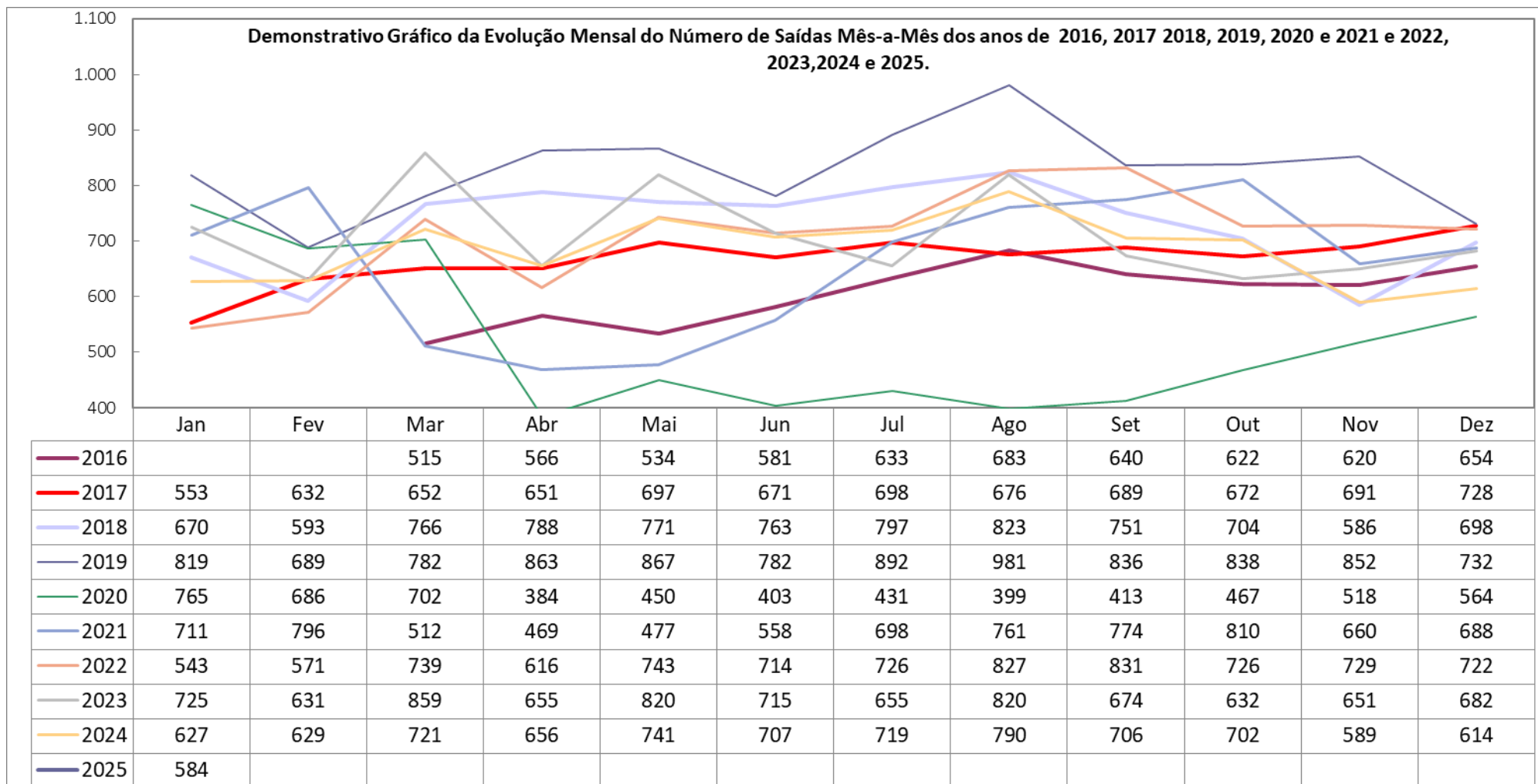

Fonte: Escritório da Qualidade

**Produção Mensal de Transplantes Renais**

| Mês   | 2017      | 2018       | 2019       | 2020       | 2021      | 2022      | 2023       | 2024       | 2025      | Total        |
|---|-----------|------------|------------|------------|-----------|-----------|------------|------------|-----------|--------------|
| Janeiro   | 0         | 8          | 7          | 15         | 3         | 2         | 6          | 13         | 15        | 69           |
| Fevereiro   | 0         | 13         | 11         | 7          | 10        | 10        | 7          | 12         |           | 70           |
| Março   | 13        | 8          | 13         | 25         | 3         | 9         | 9          | 12         |           | 92           |
| Abril   | 8         | 9          | 13         | 4          | 13        | 4         | 20         | 11         |           | 82           |
| Maiο  | 4         | 12         | 13         | 15         | 5         | 8         | 11         | 9          |           | 77           |
| Junho   | 9         | 18         | 9          | 15         | 10        | 7         | 14         | 20         |           | 102          |
| Julho   | 10        | 15         | 0          | 12         | 11        | 8         | 8          | 8          |           | 72           |
| Agosto  | 11        | 10         | 23         | 14         | 6         | 3         | 12         | 12         |           | 91           |
| Setembro  | 6         | 10         | 17         | 9          | 6         | 8         | 14         | 11         |           | 81           |
| Outubro   | 3         | 10         | 25         | 9          | 10        | 17        | 7          | 10         |           | 91           |
| Novembro  | 14        | 13         | 29         | 16         | 10        | 11        | 13         | 15         |           | 121          |
| Dezembro  | 5         | 5          | 6          | 11         | 10        | 10        | 18         | 13         |           | 78           |
| <b>TOTAL</b>  | <b>83</b> | <b>131</b> | <b>166</b> | <b>152</b> | <b>97</b> | <b>97</b> | <b>139</b> | <b>146</b> | <b>15</b> | <b>1.026</b> |
| <b>Média</b>  | <b>7</b>  | <b>11</b>  | <b>14</b>  | <b>13</b>  | <b>8</b>  | <b>8</b>  | <b>12</b>  | <b>12</b>  | <b>15</b> |              |
| Obs: 2024 - Nos meses agosto e setembro (1 transplante renal conjugado), no mês de novembro (2 transplantes renal conjugado), sendo contabilizados na produção. |           |            |            |            |           |           |            |            |           |              |
| Obs: 2025 -No mês de janeiro (1 transplante renal conjugado), sendo contabilizados na produção.   |           |            |            |            |           |           |            |            |           |              |

Fonte: Escritório da Qualidade

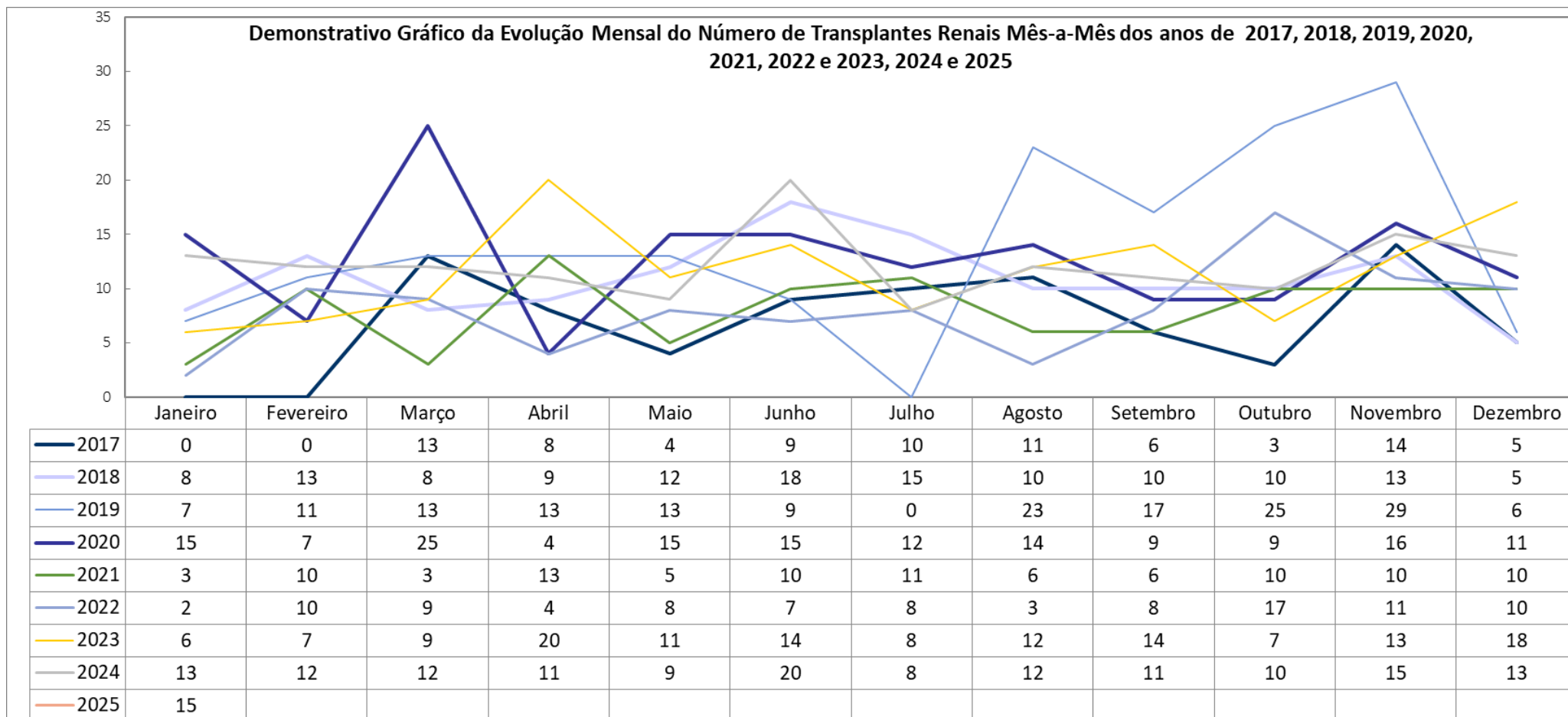

Fonte: Escritório da Qualidade

**Produção Mensal de Transplantes Hepáticos**

| Mês          | 2018     | 2019     | 2020      | 2021      | 2022     | 2023     | 2024      | 2025     | Total     |
|--------------|----------|----------|-----------|-----------|----------|----------|-----------|----------|-----------|
| Janeiro      | 0        | 0        | 1         | 2         | 0        | 0        | 1         | 0        | 4         |
| Fevereiro    | 0        | 1        | 0         | 0         | 1        | 0        | 2         |          | 4         |
| Março        | 0        | 1        | 0         | 1         | 0        | 1        | 0         |          | 3         |
| Abril        | 0        | 0        | 0         | 2         | 1        | 1        | 1         |          | 5         |
| Maió         | 0        | 0        | 2         | 1         | 1        | 0        | 0         |          | 4         |
| Junho        | 0        | 2        | 0         | 1         | 0        | 0        | 3         |          | 6         |
| Julho        | 1        | 0        | 1         | 1         | 1        | 2        | 0         |          | 6         |
| Agosto       | 0        | 2        | 2         | 1         | 0        | 1        | 1         |          | 7         |
| Setembro     | 0        | 0        | 1         | 1         | 1        | 1        | 0         |          | 4         |
| Outubro      | 0        | 0        | 2         | 1         | 1        | 1        | 0         |          | 5         |
| Novembro     | 1        | 0        | 0         | 0         | 0        | 1        | 1         |          | 3         |
| Dezembro     | 3        | 0        | 1         | 1         | 1        | 1        | 1         |          | 8         |
| <b>TOTAL</b> | <b>5</b> | <b>6</b> | <b>10</b> | <b>12</b> | <b>7</b> | <b>9</b> | <b>10</b> | <b>0</b> | <b>59</b> |
| <b>Média</b> | <b>0</b> | <b>1</b> | <b>1</b>  | <b>1</b>  | <b>1</b> | <b>1</b> | <b>1</b>  | <b>0</b> |           |

Fonte: Escritório da Qualidade

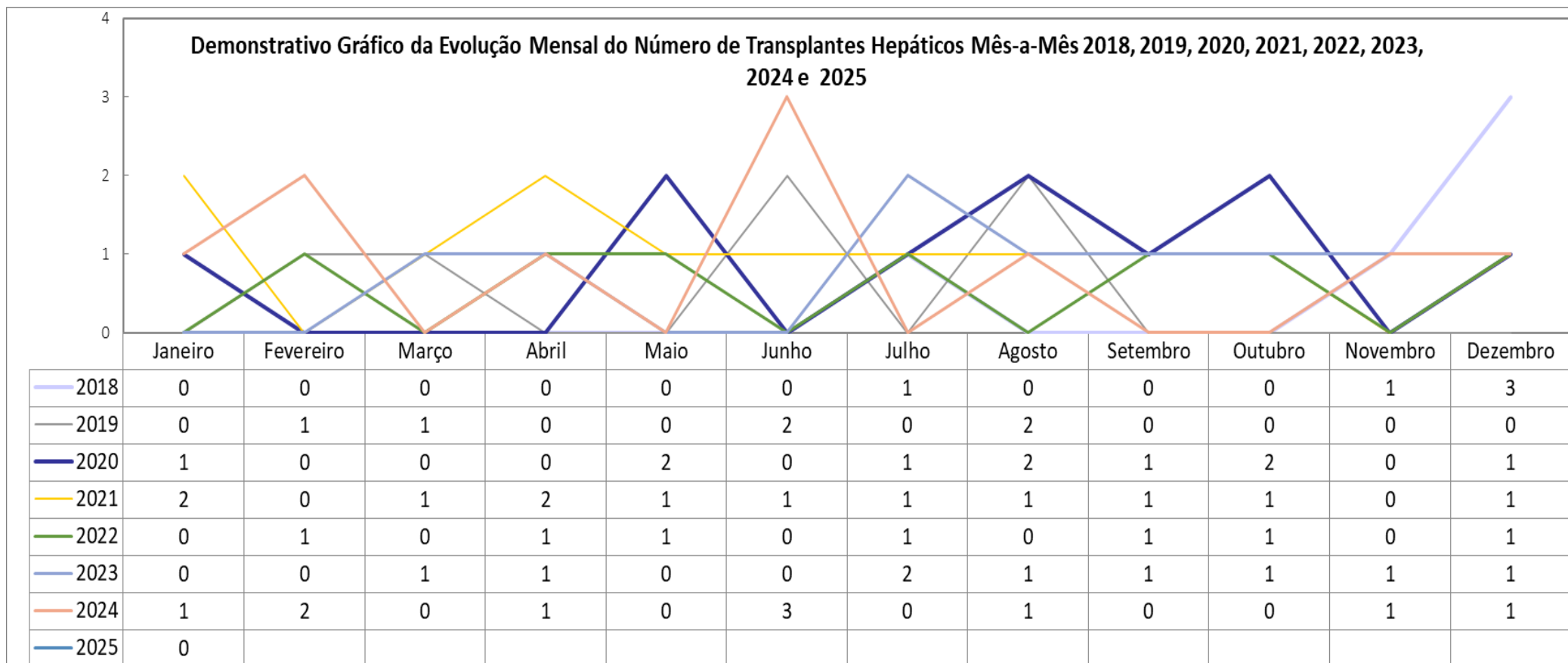

Fonte: Escritório da Qualidade

| <b>Produção Mensal de Transplantes de Medula Óssea</b> |             |             |              |
|--|-------------|-------------|--------------|
| <b>Mês</b>   | <b>2024</b> | <b>2025</b> | <b>Total</b> |
| Janeiro  | 0           | 4           | 4            |
| Fevereiro  | 0           |             | 0            |
| Março  | 0           |             | 0            |
| Abril  | 1           |             | 1            |
| Maio   | 1           |             | 1            |
| Junho  | 1           |             | 1            |
| Julho  | 6           |             | 6            |
| Agosto   | 2           |             | 2            |
| Setembro   | 4           |             | 4            |
| Outubro  | 2           |             | 2            |
| Novembro   | 2           |             | 2            |
| Dezembro   | 3           |             | 3            |
| <b>TOTAL</b>   | <b>22</b>   | <b>4</b>    | <b>26</b>    |
| <b>Média</b>   | <b>2</b>    | <b>4</b>    |              |

Fonte: Escritório da Qualidade

**Demonstrativo Gráfico da Evolução Mensal do Número de Transplantes de Medula Óssea Mês-a-Mês do ano de 2024 e 2025**

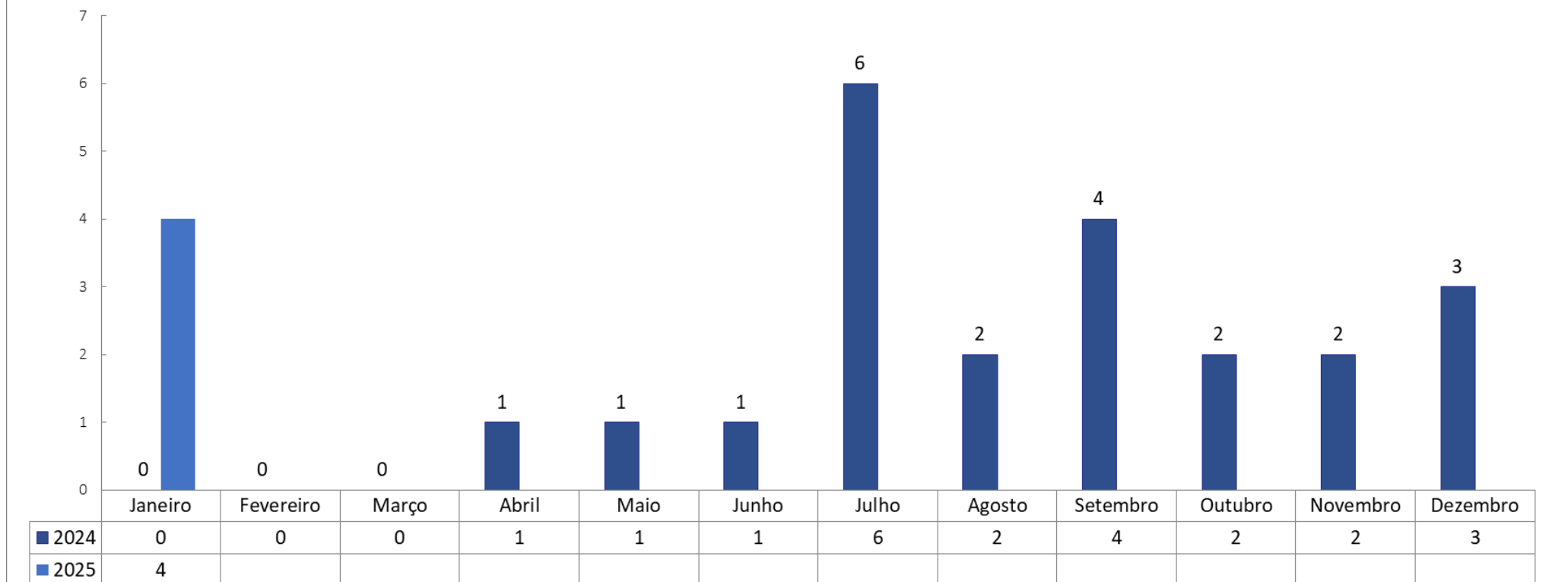

Fonte: Escritório da Qualidade



| <b>Produção Mensal de Transplantes de Pâncreas</b> |             |             |              |
|--|-------------|-------------|--------------|
| <b>Mês</b>   | <b>2024</b> | <b>2025</b> | <b>Total</b> |
| Janeiro  | 0           | 1           | 1            |
| Fevereiro  | 0           |             | 0            |
| Março  | 0           |             | 0            |
| Abril  | 0           |             | 0            |
| Maio*  | 1           |             | 1            |
| Junho  | 0           |             | 0            |
| Julho  | 0           |             | 0            |
| Agosto   | 1           |             | 1            |
| Setembro   | 1           |             | 1            |
| Outubro  | 0           |             | 0            |
| Novembro   | 2           |             | 2            |
| Dezembro   | 0           |             | 0            |
| <b>TOTAL</b>                                       | <b>5</b>    | <b>1</b>    | <b>6</b>     |
| <b>Média</b>                                       | <b>0</b>    | <b>1</b>    |              |

\*Somente o transplante de maio não foi conjugado

Fonte: Escritório da Qualidade

**Demonstrativo Gráfico da Evolução Mensal do Número de Transplantes de Pâncreas Mês-a-Mês do ano de 2024 e 2025**

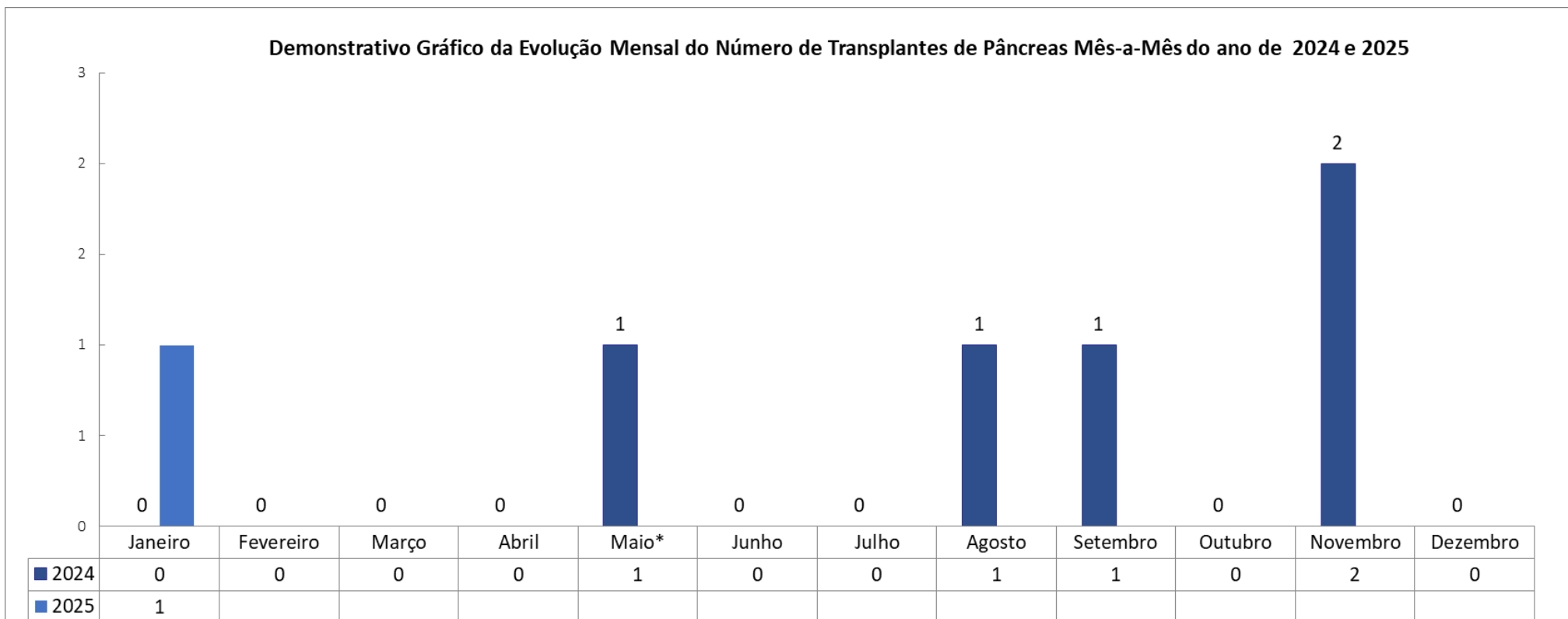

Fonte: Escritório da Qualidade

## PRODUÇÃO ASSISTENCIAL PORTAL

Código do documento 58054b53bfc78edb797917c2c75f111f

Hash do documento (SHA256): 70ad03f8957e17c2750c68074bf1c5af4b9edab5a1271ed3cffe6d5213818ad3



✓ **ALINE ALVES BARBOSA MAIA**  
aline.maia@idtech.org.br  
ESCRITÓRIO DA QUALIDADE - HGG

**SEG, 10 de FEV de 2025 às 09:34**  
Código verificador:  
b246158b8448d91bc4d13fdfce1b6818

✓ **ALESSANDRO PURCINO ANDRADE**  
alessandro.purcino@idtech.org.br  
DIR. ADMINISTRATIVA - HGG

**SEG, 10 de FEV de 2025 às 10:21**  
Código verificador:  
7489eb5523082568fcb209c5c10cf5b2

✓ **NATALIE ALVES ANDRASCHKO**  
natalie.alves@idtech.org.br  
DIR. DE ENFERMAGEM - HGG

**SEG, 10 de FEV de 2025 às 10:34**  
Código verificador:  
b030e3ae4ca73c5bda5b9b61d55ad9ee

## Logs

SEG, 10 de FEV de  
2025 às 08:59

Operador **ROBERTTA GOMES** criou este documento número 58054b53bfc78edb797917c2c75f111f

SEG, 10 de FEV de  
2025 às 08:59

Operador **ROBERTTA GOMES** adicionou à lista de signatários: **ALESSANDRO PURCINO ANDRADE**, com autenticação via senha pessoal e intransferível gerada para o CPF: **97448761668**

SEG, 10 de FEV de  
2025 às 08:59

Operador **ROBERTTA GOMES** adicionou à lista de signatários: **ALINE ALVES BARBOSA MAIA**, com autenticação via senha pessoal e intransferível gerada para o CPF: **02378254148**

SEG, 10 de FEV de  
2025 às 08:59

Operador **ROBERTTA GOMES** adicionou à lista de signatários: **NATALIE ALVES ANDRASCHKO**, com autenticação via senha pessoal e intransferível gerada para o CPF: **02403688193**

SEG, 10 de FEV de  
2025 às 09:34

**ALINE ALVES BARBOSA MAIA** assinou este documento utilizando sua senha pessoal como ponto de autenticação. IP do signatário no momento da assinatura: 192.168.1.248

SEG, 10 de FEV de  
2025 às 10:21

**ALESSANDRO PURCINO ANDRADE** assinou este documento utilizando sua senha pessoal como ponto de autenticação. IP do signatário no momento da assinatura: 192.168.1.248

SEG, 10 de FEV de  
2025 às 10:34

**NATALIE ALVES ANDRASCHKO** assinou este documento utilizando sua senha pessoal como ponto de autenticação. IP do signatário no momento da assinatura: 192.168.1.248